

UNIVERSITÀ DEL PIEMONTE ORIENTALE

BENVENUTO
MATRICOLE

ANNO ACCADEMICO 2023 2024

Perché questo incontro?

Perché sei al centro del nostro sistema.

Se però non conosci il sistema, potresti avere difficoltà a orientarti.

Proveremo a dirti tutto ciò che riteniamo essenziale.

Ti sei immatricolata/o....

... ORA SEI ISCRITTA/O A UN **CORSO DI LAUREA**

CHE È PROPOSTO DA UN **DIPARTIMENTO**

CHE FA PARTE DI UN **ATENEIO**

CHE È UN **OPENCAMPUS!**

Ora fai parte di una comunità

- **16.374** iscritti
- **5.943** immatricolati nell'ultimo anno accademico
- **450** docenti e ricercatori
- **359** personale tecnico-amministrativo-bibliotecario
- **3** sedi istituzionali
- **7** poli formativi

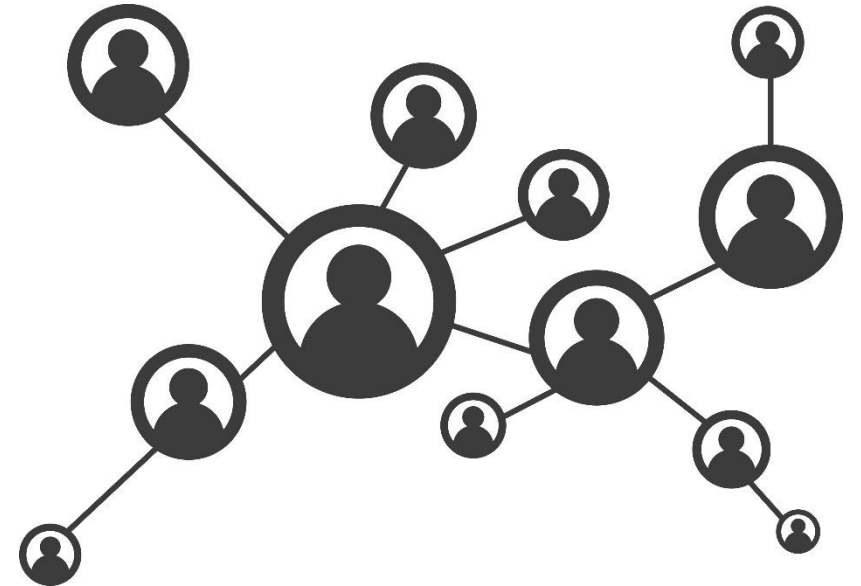

Questa comunità ha un governo

ORGANO	CHI È	CHE COSA FA
RETTORE	Prof. Gian Carlo Avanzi	È l'« organo supremo », il rappresentante legale dell'Ateneo, che presiede il Senato Accademico e il Consiglio di Amministrazione.
DIRETTRICE GENERALE	Dott.ssa Loredana Segreto	Le compete la complessiva gestione e organizzazione dei servizi, delle risorse e del personale tecnico-amministrativo.
SENATO ACCADEMICO	Organo collegiale	Funzione politica . Determina gli indirizzi culturali, didattici e scientifici dell'Ateneo. Ci sono 3 rappresentanti degli Studenti.
CONSIGLIO DI AMMINISTRAZIONE	Organo collegiale	Funzione strategica . Vigila sulla sostenibilità finanziaria. C'è 1 rappresentante degli Studenti.
COLLEGIO DEI REVISORI DEI CONTI	Organo collegiale	Funzione di controllo sulla gestione amministrativo-contabile, finanziaria e patrimoniale.
NUCLEO DI VALUTAZIONE	Organo collegiale	Verifica la qualità e l'efficacia dell'offerta didattica, dell'attività di ricerca e dei servizi.

Sei inserita/o in un sistema di qualità

- Sei la/il principale beneficiaria/o dei servizi.
- Sei tenuta/o a conoscere i tuoi **diritti** e le tue opportunità.
- **Controlli direttamente** il servizio offerto.
- Ti si chiede di valutare la qualità dei servizi attraverso i **questionari** che ti sono sottoposti periodicamente

Hai dei rappresentanti

- Sono i tuoi principali **ambasciatori**:
 - verso gli organi di governo per riportare suggerimenti e segnalare carenze.
 - verso te stessa/o per trasmettere le info che ti riguardano.
- Ciascuno, nell'organo di cui fa parte, partecipa alle attività di verifica e di controllo.

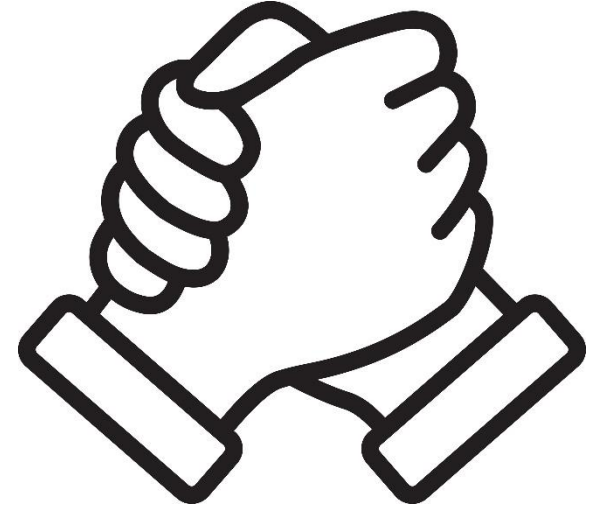

Devi conoscere almeno 2 documenti:

Il **Manifesto degli studi e il Regolamento della contribuzione studentesca**

Sono documenti emanati **ogni anno** in cui si stabilisce:

- Come ci si **iscrive**;
- Come si calcolano e si pagano le **tasce**;
- Come ci si può **trasferire** da o a un'altra Università;
- Come scegliere il tempo **pieno** o il tempo **parziale**;
- Come ottenere **agevolazioni** economiche ed **esoneri** dalle tasse;
- Tutte le **scadenze** amministrative.

Attenzione all'ISEE!

- Le tasse si calcolano sull'**ISEE**.
- Rispetta le **SCADENZE!**
- Trovi tutto sul sito:

www.uniupo.it/it/infostudenti/tasse-e-contributi

... e alla Carta dei servizi della studentessa e dello studente.

- Per ogni **procedura amministrativa** (rilascio di un certificato, richiesta di passaggio ad un altro corso, ammissione all'esame di laurea ecc...) trovi:

- ✓ **A chi** ti puoi rivolgere
- ✓ **Come** devi rivolgervi
- ✓ Il **tempo massimo** in cui avrai la risposta

Ora è in fase di aggiornamento, non appena sarà pronta la nuova versione la troverai sul sito di Ateneo.

Come comunichiamo

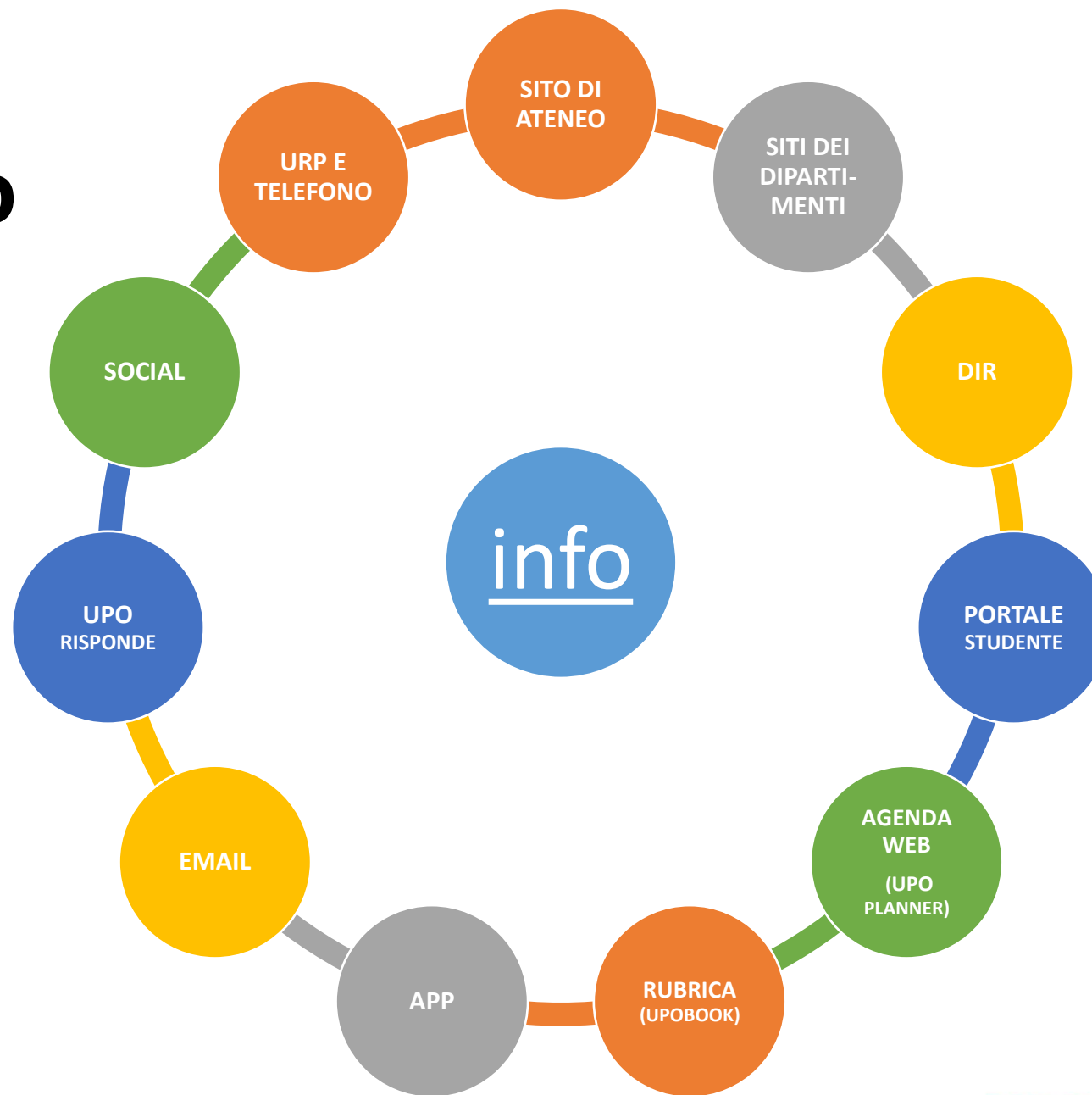

BENVENUTO
MATRICOLE

2023
2024

La tua posta elettronica

- Non appena ti sei iscritta/o, ti è stata attivata la casella di posta elettronica istituzionale: **numerodimatricola@studenti.uniupo.it**. Scegli tu la password.
- Puoi accedervi da:
 - <http://mail.uniupo.it>
 - <https://mail.google.com>
- **È la casella cui ti arrivano tutte le comunicazioni ufficiali dell'Ateneo.**
- **È il solo indirizzo riconosciuto dall'Università per la ricezione e l'invio delle comunicazioni.** In questo modo è possibile garantire che eventuali dati riservati non vengano inviati a sconosciuti.
- **Non prendiamo in considerazione email provenienti da indirizzi diversi** (libero, gmail, ecc.).
- **È tuo dovere controllare regolarmente la tua casella.**

Il sistema dei siti

SITO DI ATENEO:
www.uniupo.it

Trovi le informazioni **generali** e *imprescindibili* sull'Università.

SITI DEI DIPARTIMENTI:
www.acronimo.uniupo.it

Trovi le informazioni **specifiche** del tuo corso di laurea, il calendario delle lezioni, le sessioni d'esame e di laurea, i tutor, ecc.

DIDATTICA IN RETE:
www.dir.uniupo.it

Trovi il **materiale didattico**, le diapositive e le dispense delle lezioni, le esercitazioni ma NON le informazioni sull'Università.

PORTALE STUDENTE:
www.studenti.uniupo.it

Trovi i dati della tua **carriera**, la sezione **tasse e pagamenti**, l'iscrizione agli esami, ma NON le informazioni sull'Università.

AGENDA WEB:
upoplanner.uniupo.it

Trovi gli **orari delle lezioni**, le aule, gli **appelli degli esami**, ma NON le informazioni sull'Università.

RUBRICA:
upobook.uniupo.it

Trovi tutti i **contatti**, gli orari di ricevimento, gli avvisi dei tuoi docenti.

La tua bussola è www.uniupo.it

- **SUL SITO C'È TUTTO!**
- È semplice da utilizzare.
- Impara al più presto a **cercare nel posto giusto**.
- Abbi la **pazienza** di cercare ciò che vuoi sapere e di **leggere** ciò che c'è scritto **fino in fondo**.
- Non prendere per oro colato le informazioni ricevute da chi ti siede vicino in aula o dai social non istituzionali.

Le app

- **UniUPO.** Puoi controllare in tempo reale la tua carriera: il libretto, le statistiche dei voti, il calendario degli esami con la possibilità di prenotarti agli appelli, la situazione delle tasse, l'agenda degli eventi, la messaggistica. Per accedere devi utilizzare le stesse credenziali della posta elettronica.
- **Upo Frequency.** Serve per consultare l'orario delle lezioni.
- **BiblioUPO.** Ti consente di accedere a tutta una serie di servizi, risorse e attrezzature reperibili nelle biblioteche (cercare libri, conoscere la disponibilità, richiedere o prenotare il prestito, ecc.).

- **È un sistema di ticket.**
- **Perché ti conviene usarlo al posto della telefonata o di una email ?**
 - ✓ Perché il ticket sarà preso in carico **da chi è competente** sull'argomento se sarai preciso nel compilarlo
 - ✓ Perché gli uffici possono rispondere secondo **priorità**
 - ✓ **Perché risparmierai e farai risparmiare tempo!**
- **Una risposta è sempre tempestiva.**
 - ➔ Se tarda ad arrivare è perché sono necessari più passaggi per arrivare all'operatore competente.

UPOriceve

- È uno **sportello online**.
- Garantisce un contatto diretto con i nostri operatori **se hai un problema complesso**.
- Devi scegliere un giorno; il sistema ti indica il primo orario disponibile per un appuntamento.
- Dopo la prenotazione, sarà mandato **alla tua posta elettronica istituzionale il link** per collegarti a **una stanza virtuale** in cui incontrerai l'operatore di segreteria.

I social

- Siamo presenti su **Facebook, Twitter (o X), Instagram, LinkedIn e YouTube.**
- I social servono a **interagire**, ad **avvisare** tempestivamente, a **scambiare informazioni**, a **comunicare eventi**.
- I social istituzionali contengono **informazioni sicure e verificate**. **I social non istituzionali, no.**
- I social **non servono** a risolvere **problemi personali**, né a sollevare **polemiche** o **proteste**. Se si incontrano carenze o malfunzionamenti, i tuoi interlocutori sono sempre i **rappresentanti degli studenti**.
- Fa' attenzione a **sfoghi** e a **insulti**: potresti incorrere nel **reato di diffamazione** a mezzo stampa / altri mezzi.
 - ➔ La pena è della reclusione da sei mesi a tre anni o della multa non inferiore a 516 euro. In più, sarà avviato un **procedimento disciplinare** interno.

L'URP e il telefono

- Il numero telefonico dell'URP è **sempre a tua disposizione.**
- Non prendere il telefono per chiedere “ma domani a che ora ho lezione?”. Sono informazioni che puoi trovare tranquillamente e in pochi secondi sui siti.
- **Solo se hai un problema urgente o personale** usate il telefono e parlate direttamente con i colleghi.

Comunica bene / 1

- **Presentati bene:**

nome, cognome, corso di laurea, dipartimento.

«sono una studentessa dell'Università di Vercelli»

Comunica bene / 2

- Chiedi tutte le informazioni di cui hai bisogno in un'unica email.
- Mandare una email, ricevere una risposta, mandarne una seconda per una sotto-informazione e magari farlo dieci volte è insostenibile. Siete più di 16 mila!

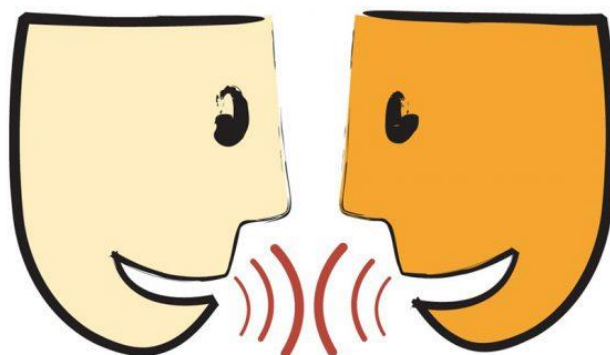

Comunica bene / 3

- Se hai letto bene le istruzioni, sta' tranquilla/o: hai sicuramente svolto la procedura in modo corretto.
- Non hai bisogno di telefonare o scrivere per sincerarti che tutto sia andato a buon fine. Nel caso che non lo fosse, **ti avviseremmo noi.**

Comunica bene / 4

- Affronta **personalmente** tutto ciò che ti riguarda.
- I tuoi **genitori** NON possono risolvere un problema al posto tuo, anche perché spesso non conoscono il mondo universitario.
- Sei perfettamente in grado di risolvere un problema con il nostro aiuto.

Sfrutta questi servizi digitali

www.uniupo.it

Google Workspace for Education

Oltre alla casella di posta elettronica e alla webchat, sono disponibili gratuitamente:

- spazio di archiviazione illimitato su Google Drive
- Classroom, Contatti, Gruppi, Talk/Hangouts
- Documenti/Fogli/Presentazioni (la “versione google” di Word/Excel/PowerPoint)

Può aiutarti a migliorare la padronanza delle **lingue straniere (24)** online-offline.

Puoi accedere **gratuitamente** alle App della suite “Office 365”

Puoi accedere con le tue credenziali alle **stampanti** nelle nostre strutture a costi ridottissimi.

Puoi accedere in modo semplice e sicuro alla rete wireless di tutte le università che hanno questo servizio usando le vostre credenziali di posta elettronica.

BENVENUTO
MATRICOLE

2023
2024

OPEN sul mondo!

- Con **Erasmus+** puoi trascorrere un **periodo di studio in una delle università europee con cui abbiamo accordi** da 3 a 12 mesi
- In Erasmus puoi seguire insegnamenti, sostenere esami, preparare la tesi di laurea.
- Puoi anche svolgere un **tirocinio curricolare** da 2 a 6 mesi.
- Con **Free Mover** puoi svolgere un'attività connessa a tuoi specifici interessi, sostenere esami, partecipare a una summer school, a un convegno / seminario, a uno stage / tirocinio: anche **fuori** dalla Comunità europea

Un servizio utile se sei in difficoltà

Se hai momenti di smarrimento/di difficoltà negli studi il **Servizio di Orientamento di Ateneo** ti offre:

- Colloqui **individuali** di orientamento allo studio
- Sportelli **SOSTA**
- **Gruppi** di studio cooperativo

➔ Per accedere a questi servizi, scrivi a orientamento@uniupo.it

Inclusione TOP

Abbiamo progettato molti interventi in funzione delle tue diverse esigenze:

- Colloquio con il **disability advisor**
- Orientamento in ingresso, analisi diagnosi, punti di forza, colloqui conoscitivi
- Servizio di **tutorato** (con tutor specializzati e alla pari)
- **Misure compensative** per studenti DSA /disabili
- **Accompagnamento** a lezione

GEP e carriere alias

- Abbiamo il **GEP: Gender Equality Plan** per eliminare le asimmetrie di genere, porre fine alla violenza di genere, combattere gli stereotipi sessisti.
- Grazie al GEP valorizziamo le **diversità** e le specifiche e preziose competenze di ognuno dei componenti della nostre comunità.
- Se sei una studentessa o uno studente in transizione di genere, hai la possibilità di attivare una **carriera alias**: questa ti permette di usufruire di un'identità provvisoria che rispecchi il tuo genere d'elezione.

ERICA, LA APP CHE AIUTA LE DONNE VITTIME DI VIOLENZA

Video Tutorial

- Servizi informatici e online
- Borse di studio e agevolazioni
- Lavorare in ateneo
- Ospitalità e ristorazione
- Servizi per studenti disabili e DSA
- Attività culturali, ricreative e sportive
- Servizi informatici e online delle Biblioteche

BENVENUTO
MATRICOLE

2023
2024

ἔλεγε δὲ [Σωκράτης]
καὶ ἔν μόνον ἀγαθὸν εἶναι, τὴν ἐπιστήμην,
καὶ ἔν μόνον κακόν, τὴν ἀμαθίαν.

[Socrate] diceva:
***Esiste un solo bene, la conoscenza,
e un solo male, l'ignoranza.***

DIOGENES LAËRTIUS
Vitae philosophorum, II, 31

UNIVERSITÀ DEL PIEMONTE ORIENTALE

BENVENUTO
MATRICOLE

ANNO ACCADEMICO 2023 2024

Il DiSIT in pillole

- **8 corsi di laurea (4 LT, 3 LM, 1 LM Interateneo), 1 Master, 1 Dottorato**
- **3500 Studenti**
- **Oltre 2000 laureati negli ultimi 5 anni (oltre 400 nel 2022)**
- **14.000 ore di didattica**
- **ca. 70 docenti (*biologia, chimica, fisica, informatica e matematica*)**
- **ca. 80 Giovani Ricercatori (dottorandi e post-Doc)**
- **41 tecnici & amministrativi**
- **Produzione scientifica: 300 pubblicazioni/anno**
- **Finanziamenti: 1.600.000 €/anno**

Il polo didattico di Alessandria

Alessandria,
Viale T. Michel 11

BENVENUTO
MATICOLE

2023
2024

Il polo didattico di Vercelli

Vercelli, Piazza S. Eusebio 5

BENVENUTO
MATRICOLE

2023
2024

Iscritti al DiSIT

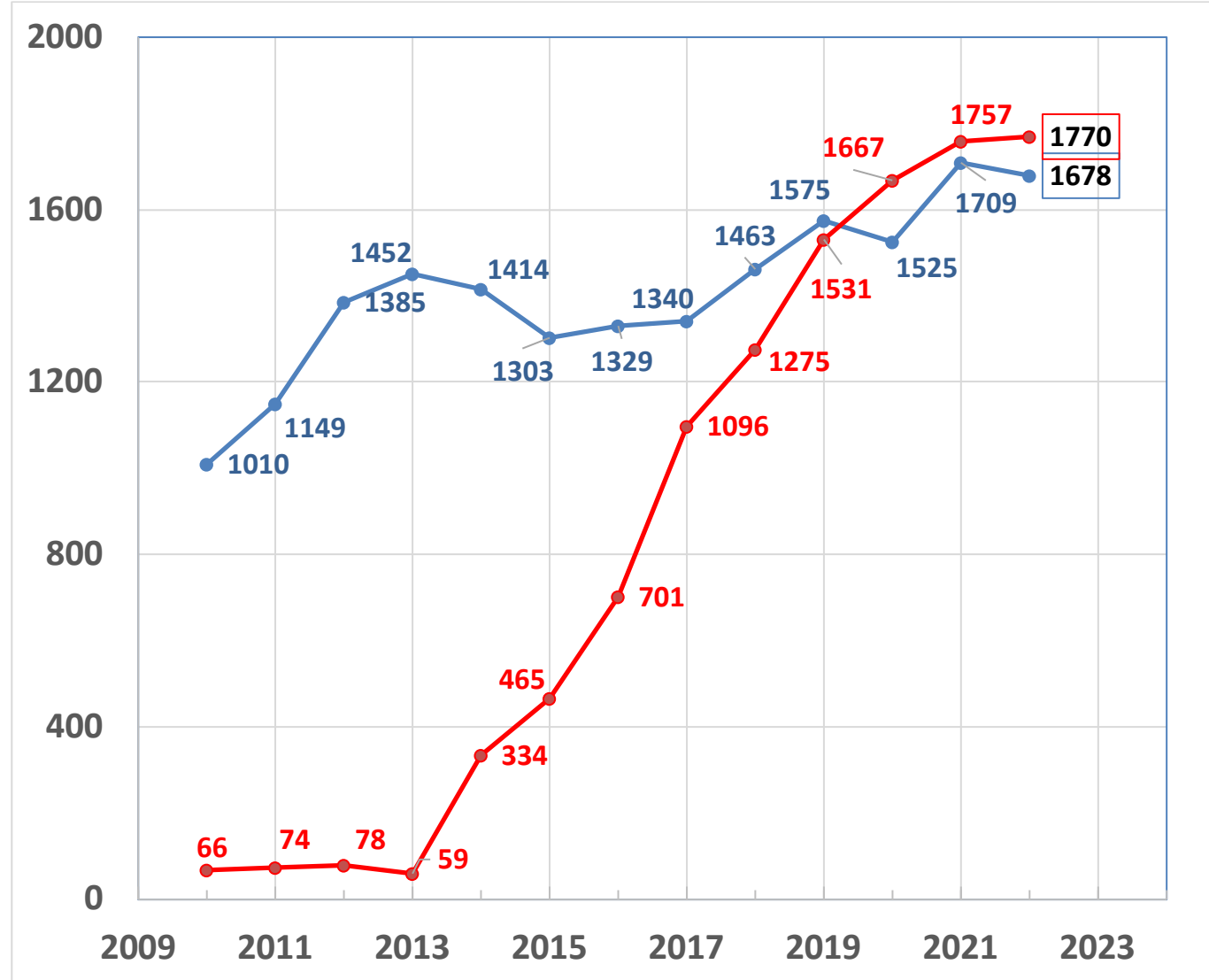

Dal sito <https://statistiche.uniupo.it>, 29 gennaio 2023

BENVENUTO
MATRICOLE

2023
2024

La Didattica

I corsi di laurea Triennale

- Scienze Biologiche – Alessandria e Vercelli
- Chimica – Alessandria
- Informatica – Alessandria e Vercelli
- **Fisica Applicata – Vercelli**

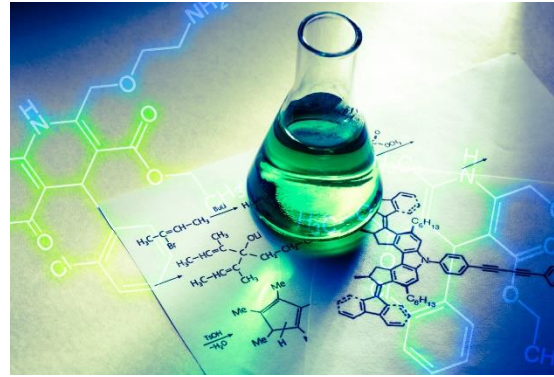

Matricole Scienze Biologiche

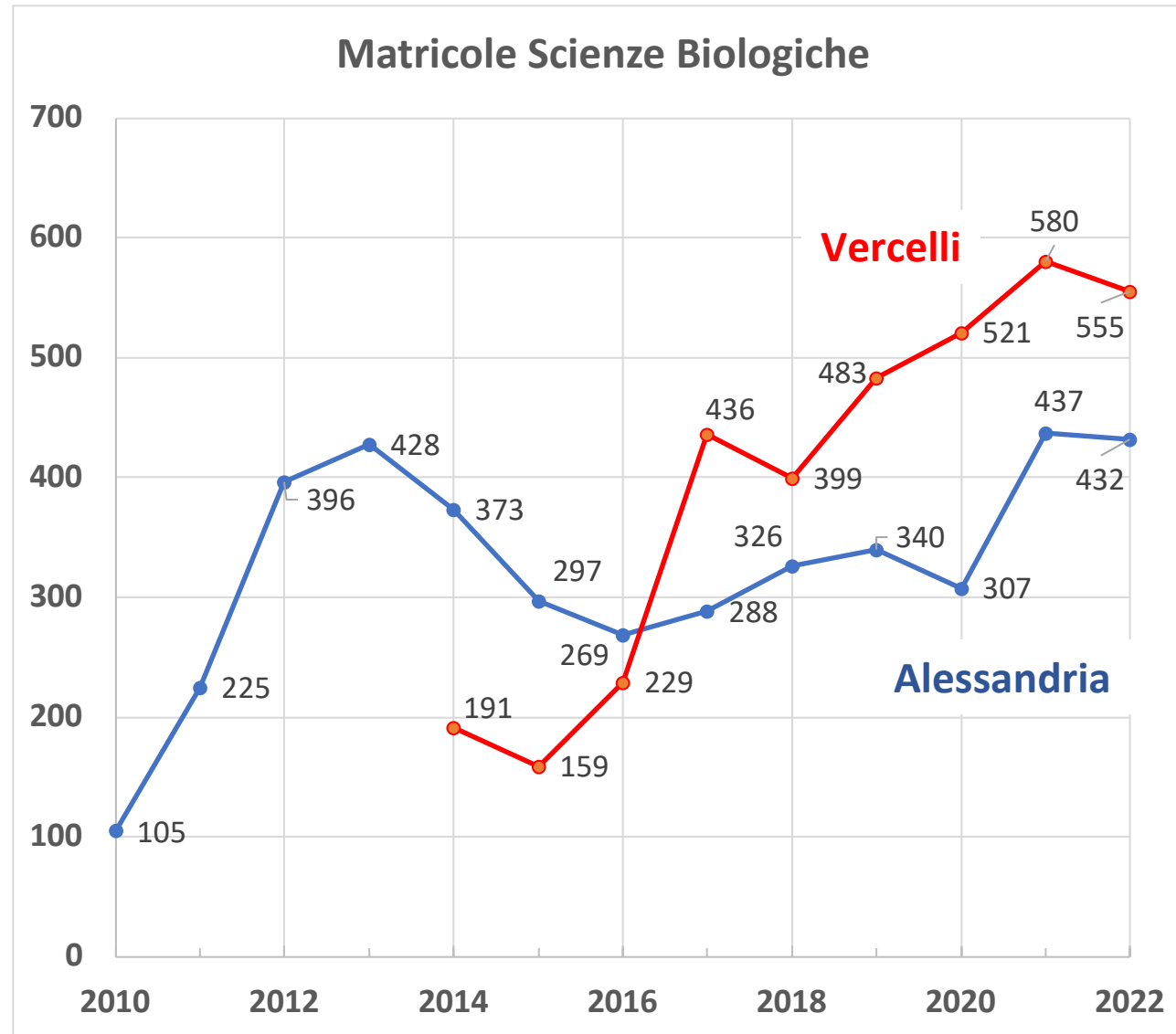

Dal sito <https://statistiche.uniupo.it>, 25.02.2023

Matricole Chimica

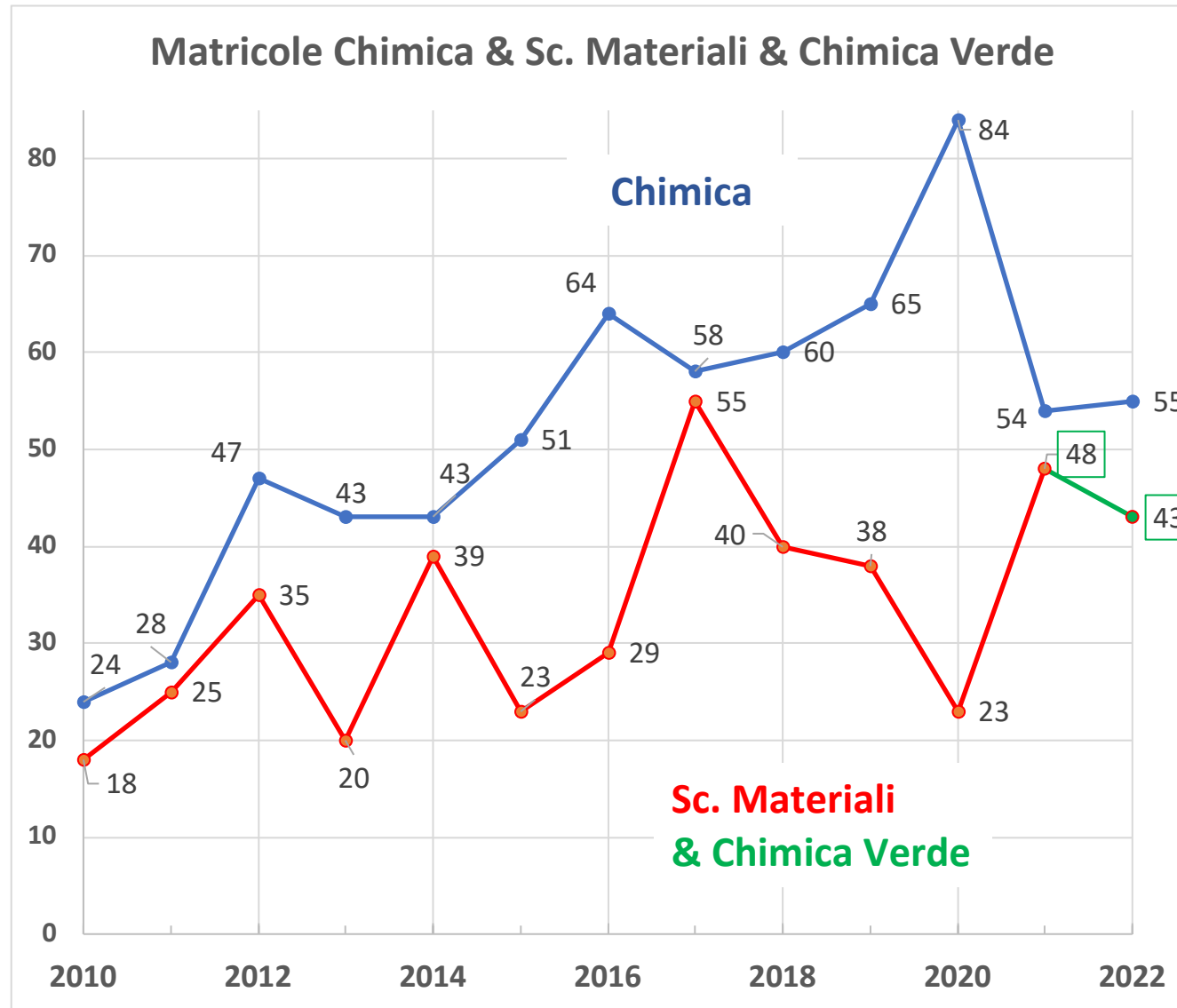

BENVENUTO
MATRICOLE

2023
2024

Dal sito <https://statistiche.uniupo.it>, 25.02.2023

Matricole Informatica

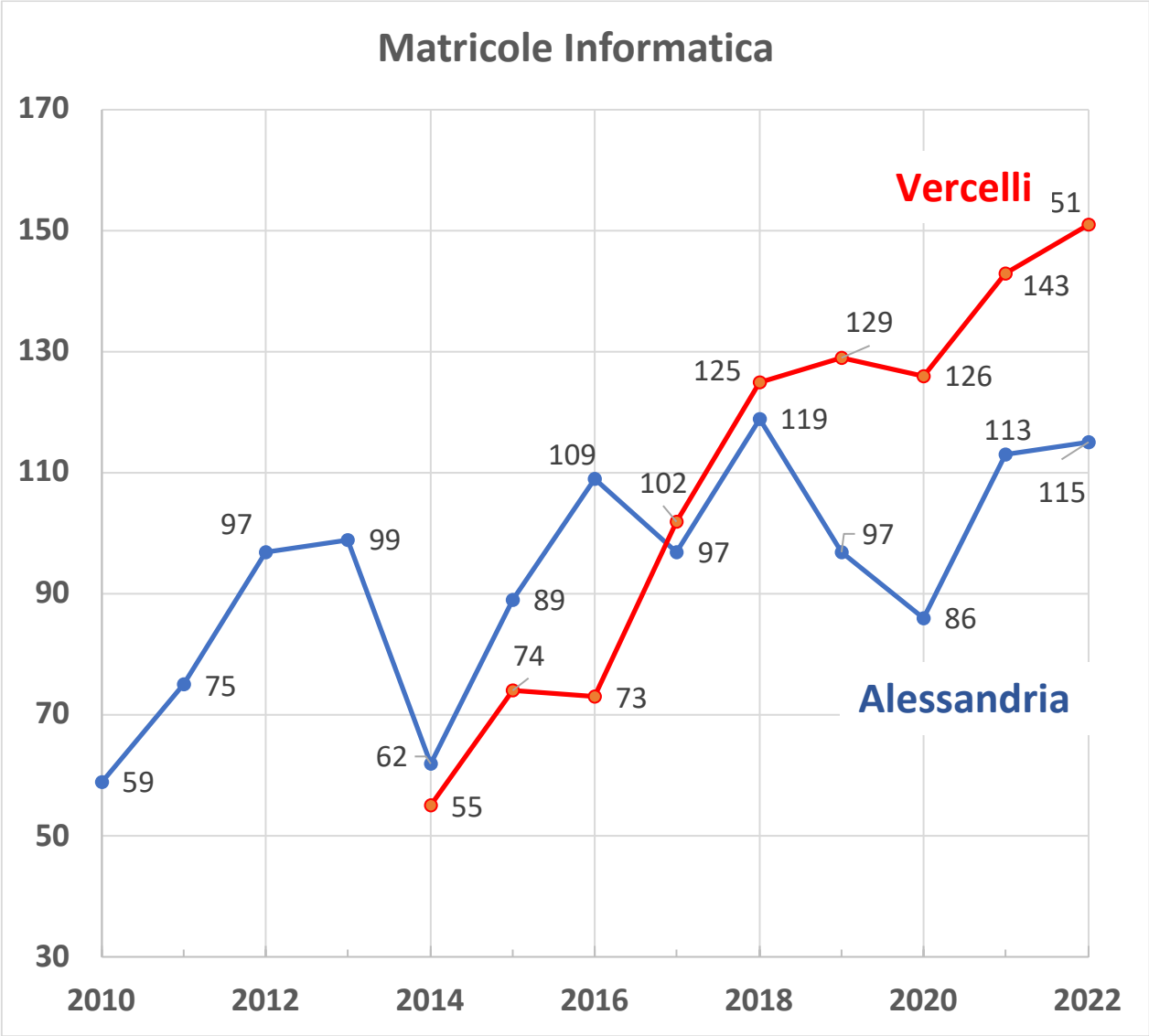

BENVENUTO
MATRICOLE
2023
2024

Dal sito <https://statistiche.uniupo.it>, 25.02.2023

I corsi di laurea Magistrali e Master

- **Biologia** – Alessandria e Vercelli
- **Scienze Chimiche** – Alessandria
- **Informatica** - Alessandria
- **Data Management e coordinamento delle sperimentazioni cliniche** – AO-AL/DiSIT

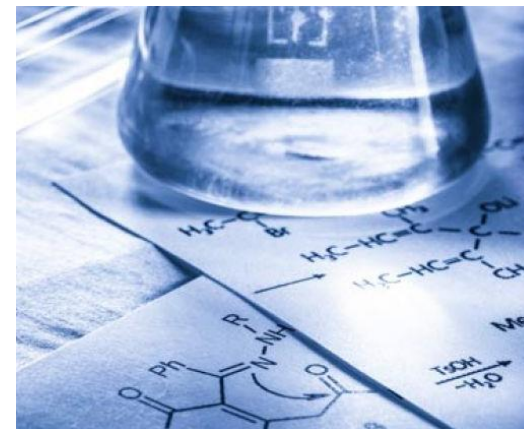
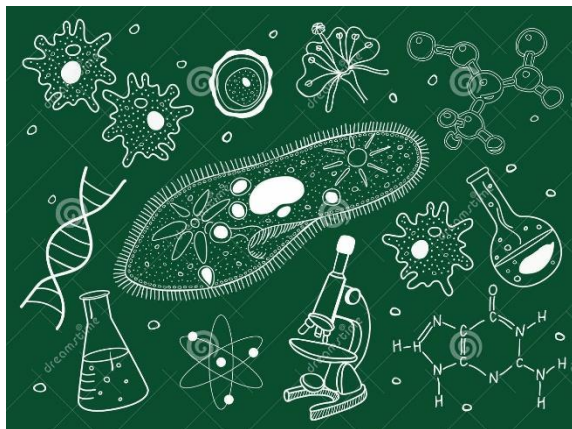

I corsi di laurea Magistrali e Master

Intelligenza Artificiale e Innovazione Digitale – AL \ VC

- *Specializzazione tecnologico-informatica*
- *Specializzazione bio-medicale*
- *Specializzazione economico-aziendale*
- *Specializzazione socio-giuridico-politica*

dal
2022-2023

PERCHÉ DISIT?

✓ **FORMAZIONE DI ALTO LIVELLO**

Il rapporto numerico studenti - docenti permette agli studenti di avere un rapporto diretto con i docenti;

Grazie alle attività di tutoraggio si aiutano gli studenti a compiere scelte responsabili e informate.

✓ **STRUTTURE E LABORATORI BEN ATTREZZATI**

Aule dotate dei migliori supporti tecnologici e laboratori informatici e scientifici a libero accesso, laboratori linguistici, informatici e scientifici, biblioteca con oltre 10.000 volumi, sale lettura da 100 posti, ecc.

Laboratori audiovisivi e per il trattamento dei testi e dell'immagine, centri e laboratori di ricerca.

Altri impegni didattici

- **LT Biotecnologie – Novara**
- **LT Chimica Verde – Vercelli**
- **LT Gestione Ambientale e Sviluppo Sostenibile – Vercelli**
- **LM Food Health & Environment – Vercelli**
- **LM Biotecnologie Farmaceutiche – Novara**
- **LM ciclo unico Medicina e Chirurgia – Alessandria**
- **LM Fisica dei Sistemi Complessi – corso interateneo con l'Università di Torino**

DISSTE

Dottorati in Chemistry & Biology e in Intelligenza Artificiale (health & LS)

AMBIENTE

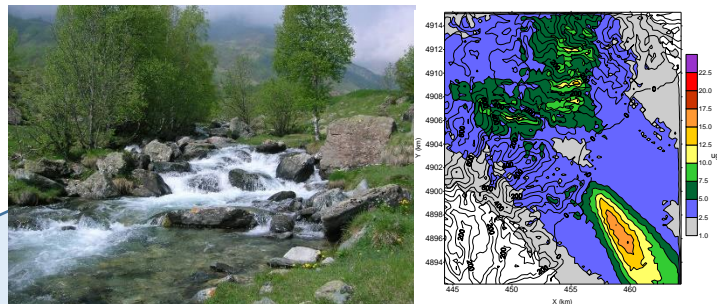

ENERGIA

SALUTE

MATERIALI

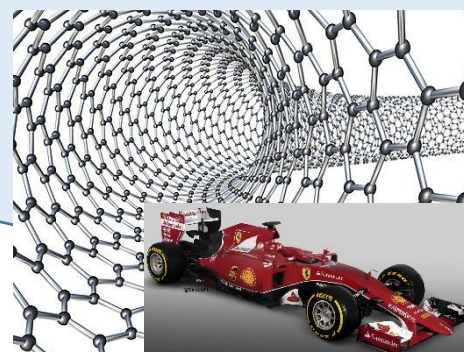

BIOLOGIA
CHIMICA
FISICA
INFORMATICA
MATEMATICA

ICT

CIBO

BENVENUTO
MATICOLE

2023
2024

UPO L'OPENCAMPUS

LA III Missione

(Il dialogo con la Società)

Alcuni esempi (1)

Settimana della Ricerca 2023

"Siamo solo un minuscolo pianeta attorno a una stella molto comune. Noi stessi, esseri intelligenti, siamo il risultato dell'evoluzione stellare, siamo fatti della materia degli astri.

- Margherita Hack

La Settimana della Ricerca si svolgerà dal 22 al 29 settembre 2023, confermando la formula di successo sperimentata nella prima edizione.

L'incontro con le studentesse e gli studenti è la nostra missione principale; la collaborazione con altre scienziate e scienziati fonda lo scopo della ricerca; l'incontro con la gente comune costituisce il momento più alto e bello del nostro mandato. Venite a trovarci; ci lasceremo coinvolgere **nella gioia del sapere.**

<https://settimanaricerca.uniupo.it/home>

2023
2024

Gara di Scienze 2023/2024, 7° edizione

Oltre 10 istituti comprensivi della provincia di AL e VC, Oltre 500 Alunni delle Scuole Primarie e Secondarie di primo grado, seminari di formazione degli insegnanti-

In collaborazione con:

Col patrocinio di:

Alcuni esempi (2)

Progetto NERD

PROGETTO
NERD?
(Non E' Roba x Donne?)

Dopo il diploma? Scegli Informatica e cambia il mondo!
Informatica. Crea, progetta, realizza.

Oltre 50
studentesse
provenienti da
11 Istituti
delle province
di AL e VC

UNIVERSITA' DEL PIEMONTE
ORIENTALE

Festival scientifico "Scienza sotto la Cupola"

Iniziativa culturale rivolta principalmente agli studenti
delle scuole superiori che ha visto la partecipazione a
distanza di oltre 500 studenti nell'anno 2021/2022

Preparazione ai "Giochi della Chimica"

Percorso di approfondimento delle discipline
chimiche per studenti delle scuole superiori
delle province di AL, NO e VC.
Nell'anno 2022/2023 hanno partecipato ai corsi
in presenza oltre 100 studenti

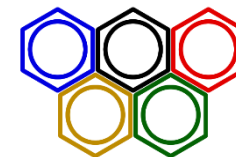

Rapporti con le Aziende

La Sinergia AO AL - DiSIT

DELIBERAZIONE DEL DIRETTORE GENERALE

N. 575 DEL 23/12/2020

OGGETTO: CONVENZIONE QUADRO TRA IL DIPARTIMENTO DI SCIENZE ED INNOVAZIONE TECNOLOGICA DELL'UNIVERSITA' DEGLI STUDI DEL PIEMONTE ORIENTALE "AMEDEO AVOGADRO" (DISIT) E L'AZIENDA OSPEDALIERA "SS. ANTONIO E BIAGIO E C. ARRIGO" - APPROVAZIONE

Struttura Proponente: Infrastruttura Ricerca Formazione ed Innovazione

Piano Organico Triennale 2021-2023 - DiSIT

Consiglio di Dipartimento il 28.05.2021: previsto lo sviluppo di nuove linee di ricerca di base e applicativo-tecnologica a carattere interdisciplinare in ambito biologico, chimico, fisico, informatico e matematico (adottando anche metodologie di Intelligent Data Analysis e il potenziamento delle attività in ambito biomedicale e biomolecolare in collaborazione con i dipartimenti della Scuola di Medicina e con l'AO AL, in relazione al percorso di accreditamento per la costituzione di un IRCCS per mesotelioma e patologie ambientali, in sinergia con l'Azienda Sanitaria Locale di Alessandria (ASL AL)

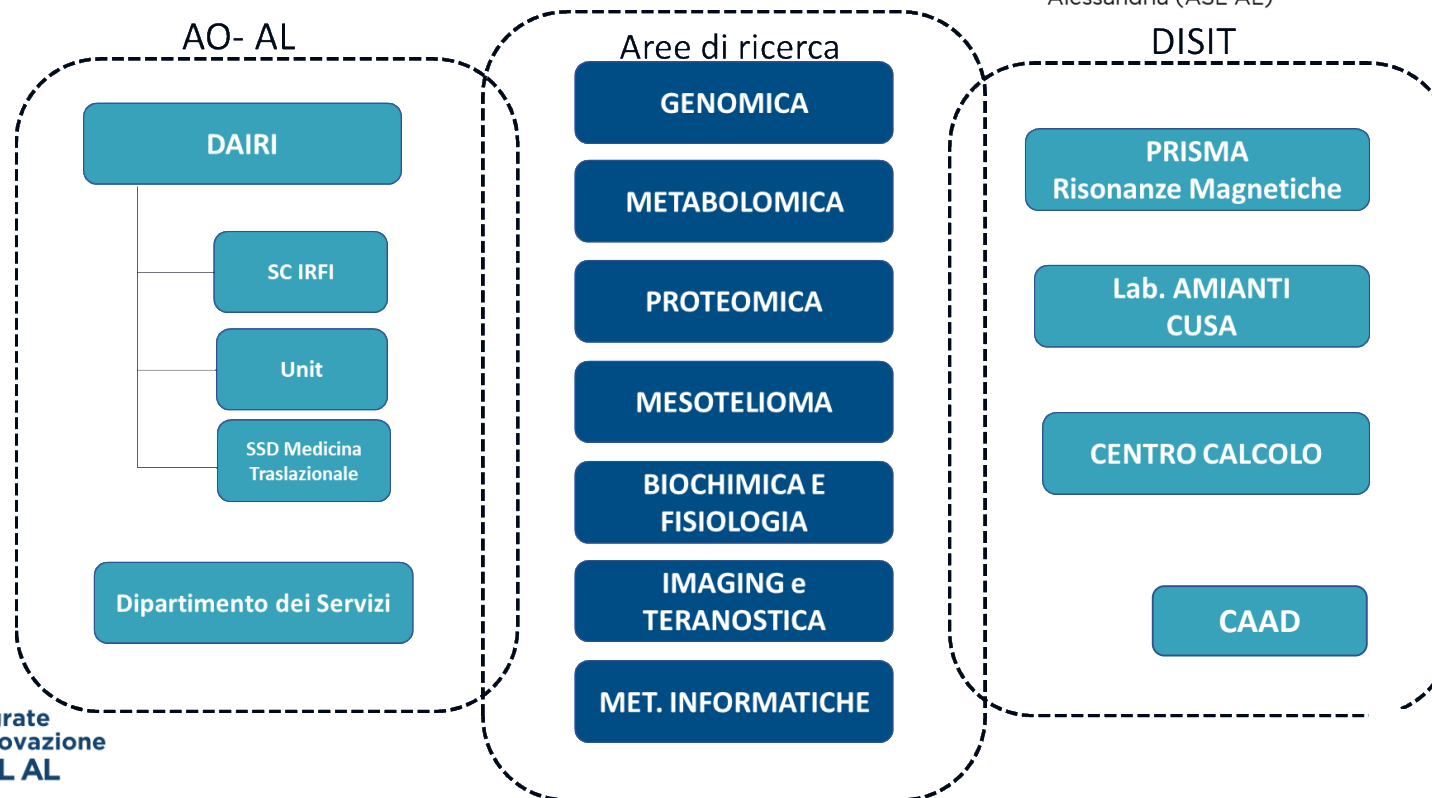

Dipartimento
Attività Integrate
Ricerca e Innovazione
AO AL - ASL AL

BENVENUTO
MATICOLE

2023
2024

Il rapporto DiSIT-DiSSTE con il centro di ricerca della Buzzi-Unicem a VC

BENVENUTO
MATRICOLE

2023
2024

Convenzioni con Aziende

**OLTRE 290 CONVENZIONI ATTIVE CON AZIENDE
E ENTI DI RICERCA PUBBLICI E PRIVATI**

Stage, tirocini e tesi di laurea altamente qualificate e un primo
approccio con il mondo del lavoro

La Cittadella della Cultura e della Conoscenza

BENVENUTO
MATRICOLE

2023
2024

Trovi tutte le informazioni qui:

BENVENUTO
MATRICOLE

2023
2024

<https://www.disit.uniupo.it/>

UPO L'OPENCAMPUS

Vi siete immatricolati....

... ORA SIETE ISCRITTI A UN **CORSO DI LAUREA**
CHE È PROPOSTO DA UN **DIPARTIMENTO**
CHE FA PARTE DI UN **ATENEIO**

Dovete sempre ricordarlo e specificarlo.

Orientamento durante la carriera

Accoglienza matricole: un'attenzione particolare è rivolta alle

- ✓ matricole, per aiutarle a superare il senso di smarrimento
- ✓ tutorato didattico alla pari: attività di supporto fra pari realizzate con la partecipazione degli studenti universitari
- ✓ orientamento per laureati triennali: si tratta di percorsi di orientamento a favore di laureati per indirizzarli nella formazione di livello avanzato, per l'esercizio di professioni di elevata qualificazione in ambiti specialistici o in ambiti di ricerca.

Servizi per l'inclusione

Abbiamo progettato molti interventi in funzione delle tue diverse esigenze:

- Colloquio con il **disability advisor su prenotazione**
- Orientamento in ingresso, colloqui conoscitivi
- Servizio di **tutorato** (con tutor specializzati e alla pari)
- **Misure compensative** per studenti con dsa e con disabilità
- Percorsi utilizzo tecnologie di supporto allo studio
- **Accompagnamento** a lezione

Allega la tua documentazione clinica su ESSE3 accedendo al portale studenti, per avere indicazioni scrivi al referente michela.gobbi@uniupo.it

Se ami praticare lo sport?

CUS Piemonte Orientale

link: <https://www.cuspo.it/>

We are CUSPO!!!

Per informazioni

<https://www.youtube.com/watch?v=zZ6ggq6Zp8o>

BENVENUTO
MATRICOLE

ANNO ACCADEMICO 2023 2024

BIBLIOTECA

BENVENUTO
MATRICOLE

2023
2024

DOVE SIAMO?

La **Biblioteca del Polo universitario di Vercelli** (Dipartimento di Studi Umanistici - Dipartimento per lo Sviluppo Sostenibile e la Transizione Ecologica - Dipartimento di Scienze e Innovazione Tecnologica) si trova in via G. Ferraris 54.

Orario: dal lunedì al giovedì 09.00 – 17.00, venerdì 09.00 – 14.00
(l'erogazione dei servizi cessa 15 min. prima della chiusura)

Come? Puoi contattare la Biblioteca tramite il servizio online UPOrisponde ma, se la tua è una problematica urgente, puoi contattare gli uffici anche telefonicamente (centralino: tel. 0161228212).

RICERCA NEL CATALOGO ONLINE (OPAC)

Il catalogo online BiblioUPO, disponibile anche in versione APP per mobile, permette, tra le altre cose, di eseguire una ricerca bibliografica su tutto il patrimonio documentario (digitale e cartaceo) della Biblioteca di Vercelli e delle altre Biblioteche dell'Ateneo.

<https://upo.sebina.it/opac/.do>

Potete ricercare i **libri dei corsi** (testi d'esame) tramite **BiblioUPO**.

Vi invitiamo a leggere la mini guida "**Come cercare a catalogo un libro dei corsi**" *pubblicata sul sito della Biblioteca*:

<https://sba.uniupo.it/biblioteche/biblioteca-polo-vc/servizi/prestito-locale-sede>

MyBiblio

MyBiblio è la vostra area personale in BiblioUPO.

Per accedere alla sezione MyBiblio cliccate sulla sezione in rosso **<Se hai un account utente fornito dall'Ateneo clicca qui per autenticarti>**, inserendo le **credenziali informatiche** personali.

In MyBiblio potete:

- Attivare o annullare:
 - Richieste di prestito
 - Prenotazioni di libri già in prestito
 - Proroghe (da 7 giorni prima della scadenza)
- Verificare la situazione prestiti

Tramite la sezione 'Messaggi', riceverete comunicazioni della Biblioteca in risposta alle vostre richieste. Consigliamo di consultare la **guida d'uso Biblio UPO/MyBiblio** sul sito della Biblioteca.

NOTA BENE

L'iscrizione alla Biblioteca è necessaria per usare MyBiblio.

CONSULTAZIONE

Il servizio permette di consultare in loco il materiale bibliografico della Biblioteca.

Importante: dopo la consultazione, **libri e riviste non vanno mai riposti a scaffale**, ma lasciati sui tavoli o al "tavolo restituzioni" posto al piano terra.

PRESTITO LOCALE (IN SEDE)

Il prestito è un servizio dedicato a chi è **iscritto** alla Biblioteca e permette di prendere in prestito i nostri volumi per un periodo che può variare da 24H a 1 mese.

Consigliamo di consultare la pagina del sito dedicata al servizio di prestito locale:

<https://sba.uniupo.it/biblioteche/biblioteca-polo-vc/servizi/prestito-locale-sede>

dove troverete le info su:

- Durata e modalità prestito
- Proroga
- Sanzioni

PRESTITO DIGITALE (E-BOOK)

Segnaliamo che molti libri dei corsi sono accessibili anche in versione digitale (e-book).

Il servizio permette di scaricare e-book e consultarli offline per un periodo di tempo determinato, senza venire in Biblioteca.

Il nostro Ateneo utilizza alcune piattaforme per offrire il servizio di prestito digitale: MLOL, ReteIndaco, Pandoracampus, Edra e altre.

Consigliamo di consultare la pagina del sito dedicata al servizio di prestito digitale: <https://sba.uniupo.it/biblioteche/biblioteca-polo-vc/servizi/prestito-digitale-e-book>

PRESTITO INTERBIBLIOTECARIO E FORNITURA DOCUMENTI

Il servizio permette di chiedere ad altre Biblioteche, italiane e straniere, il prestito di libri o la copia di articoli/parti di libri non posseduti dalle Biblioteche del nostro Ateneo (sono esclusi i libri dei corsi).

Consigliamo di consultare la pagina del sito dedicata al servizio di prestito interbibliotecario e fornitura documenti:

<https://sba.uniupo.it/biblioteche/biblioteca-polo-vc/servizi/prestito-interbibliotecario-e-fornitura-documenti>

SERVIZIO PRINTING – FOTOCOPIE E STAMPE

Nei locali della Biblioteca sono disponibili fotocopiatrici.

È permesso fotocopiare i libri della Biblioteca, per uso esclusivamente personale e ai soli fini di ricerca e di studio, nel rispetto della legislazione vigente.

È vietato fare fotocopie:

- di materiale non appartenente alle raccolte della Biblioteca;
- di materiale antico o di pregio o nel caso in cui ciò comporti un deterioramento delle opere.

Consigliamo di consultare la pagina dedicata al [servizio Printing](#) pubblicata sul [sito di Ateneo](#).

VISITE GUIDATE IN BIBLIOTECA

Quando? 10 e 17 ottobre, mattina e pomeriggio, vi comunicheremo gli orari tramite e-mail istituzionale e avviso sul sito.

Come? Compilate il form online oppure passate in Biblioteca per iscrivervi!

BENVENUTO
MATRICOLE

ANNO ACCADEMICO 2023 2024

Test di verifica delle competenze iniziali per le matricole DISIT

Chi deve fare il test?

- Sono tenuti a sostenere il test **tutti gli immatricolati** ai corsi di laurea triennali DISIT
- Studentesse e studenti che abbiano sostenuto il **test anticipato** presso la loro scuola secondaria in collaborazione col DiSIT nell'a.s. 2022/2023 (e abbiano allegato l'attestato di superamento del "Test di verifica delle competenze anticipato" alla loro domanda di immatricolazione), o che abbiano ottenuto convalide di crediti, a seguito di trasferimento in entrata o di passaggio di Corso o di Abbreviazioni di Corso.
- **Non è esonerato chi ha superato altri test presso altri atenei o istituzioni**

Tutte le informazioni sul test
(iscrizioni, contenuti e struttura, modalità...)
si trovano sulla pagina web del sito di dipartimento
[https://disit.uniupo.it/it/didattica/iscriversi-
carriera/valutazione-delle-competenze-iniziali](https://disit.uniupo.it/it/didattica/iscriversi-carriera/valutazione-delle-competenze-iniziali)

Test di verifica delle competenze iniziali per le matricole DISIT

Come iscriversi al test?

Per partecipare bisogna iscriversi al test su Esse3 (<https://www.studenti.uniupo.it>):
selezionare

CONOSCENZE INIZIALI codice MF0436

Tutte le informazioni sul test
(iscrizioni, contenuti e struttura, modalità...)
si trovano sulla pagina web del sito di dipartimento
[https://disit.uniupo.it/it/didattica/iscriversi-
carriera/valutazione-delle-competenze-iniziali](https://disit.uniupo.it/it/didattica/iscriversi-carriera/valutazione-delle-competenze-iniziali)

Test di verifica delle competenze iniziali per le matricole DISIT

Quando?

Per le matricole del polo di **Vercelli**.

il test si svolgerà a distanza il **25 ottobre 2023** (turni nella fascia oraria 9-17)

Le iscrizioni chiudono il 18 ottobre.

Un eventuale esito negativo del test non influenza la partecipazione ai corsi.

A chi non supera o non sostiene la prova a ottobre vengono attribuiti obblighi formativi aggiuntivi (OFA). Gli obblighi formativi aggiuntivi (OFA) previsti per chi non supera il test nel turno di ottobre includono un corso di recupero (CONOSCENZE INIZIALI) che sarà svolto da ottobre a gennaio.

Gli obblighi formativi aggiuntivi (OFA) devono essere assolti prima di poter sostenere esami di profitto.

Un turno di recupero si svolgerà a gennaio 2024 prima dell'inizio delle sessioni d'esame e un ulteriore ultimo recupero sarà previsto a febbraio 2024.

Test di verifica delle competenze iniziali per le matricole DISIT

INCONTRI PREPARATORI AL TEST DI VERIFICA DELLE COMPETENZE INIZIALI

Il **4 ottobre** e il **18 ottobre 2023** dalle **15 alle 17** le matricole potranno partecipare a degli **incontri a distanza** in cui saranno illustrate le competenze richieste nel test e sarà spiegato il funzionamento della piattaforma DIR.

La partecipazione a questi incontri è facoltativa.

Le matricole che vorranno partecipare a questi incontri si possono iscrivere a questo link:

https://uniupo-it.zoom.us/webinar/register/WN_Dz_5DWV9Qcabxelr_2gsng

Test di verifica delle competenze iniziali per le matricole DISIT

Struttura del test: 10 domande di interpretazione e completamento di testi scientifici in Italiano; 10 domande di interpretazione e uso delle notazioni matematiche (numeri, formule, grafici, ...)

Modalità: quiz a distanza

Durata: 40'

Esempi di test si trovano
all'indirizzo

[https://orienta.dir.uniupo.it
/course/view.php?id=101](https://orienta.dir.uniupo.it/course/view.php?id=101)

English placement test (EPT)

Tutte le immatricolate e gli immatricolati ai corsi di laurea triennale e ai corsi di laurea magistrale a ciclo unico **devono sostenere il Placement test di lingua inglese.**

Il Placement test di lingua inglese è un **test informatizzato online** che si svolge a distanza e su piattaforma Macmillan English Campus.

Tutte le informazioni sul test (richieste riconoscimenti delle certificazioni, contenuti, modalità...) sono pubblicate sulla pagina

<https://www.uniupo.it/it/infostudenti/immatricolazioni/verifica-della-conoscenza-della-lingua-inglese>

English placement test (EPT)

Le studentesse e gli studenti in possesso di certificazioni che attestino la conoscenza della lingua inglese, possono chiederne il riconoscimento, caricando le stesse in fase di immatricolazione ed **entro il termine previsto per le immatricolazioni stesse (16 Ottobre 2023)**.

Nell'A.A. 2023-2024 la finestra temporale entro la quale si potrà sostenere il Placement test sarà **Gennaio o Febbraio 2024**.

Il periodo di svolgimento verrà pubblicato su questa pagina web a fine mese di Ottobre 2023.

Pagina DIR

Placement test di lingua inglese per
lauree triennali e a ciclo unico
[https://www.dir.uniupo.it/enrol/index.php
p?id=14899](https://www.dir.uniupo.it/enrol/index.php?id=14899)

BENVENUTO
MATRICOLE

ANNO ACCADEMICO 2023 2024

Orientarsi al DiSIT

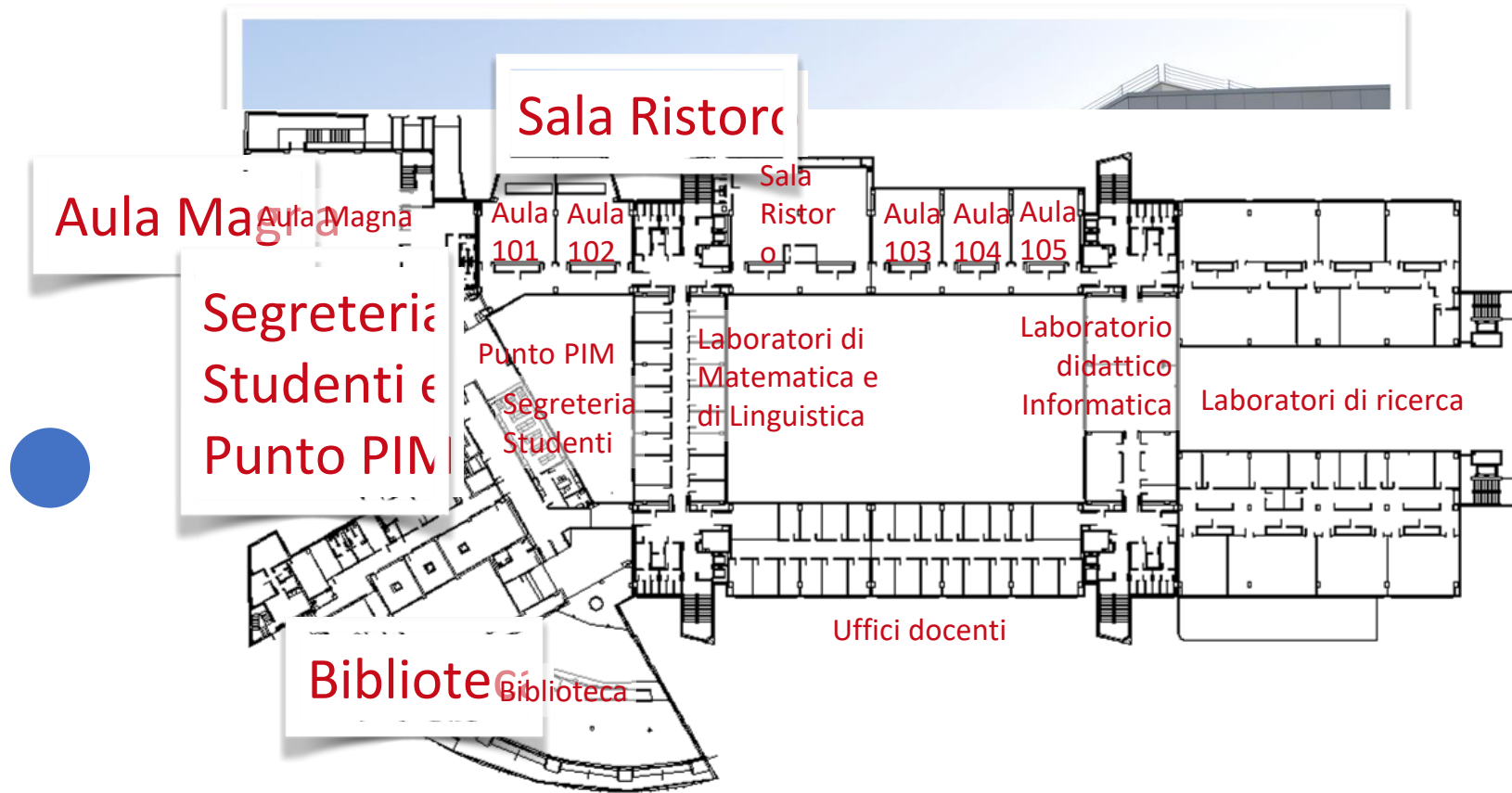

BENVENUTO
MATRICOLE

2023
2024

In caso di emergenza

Le vie di fuga

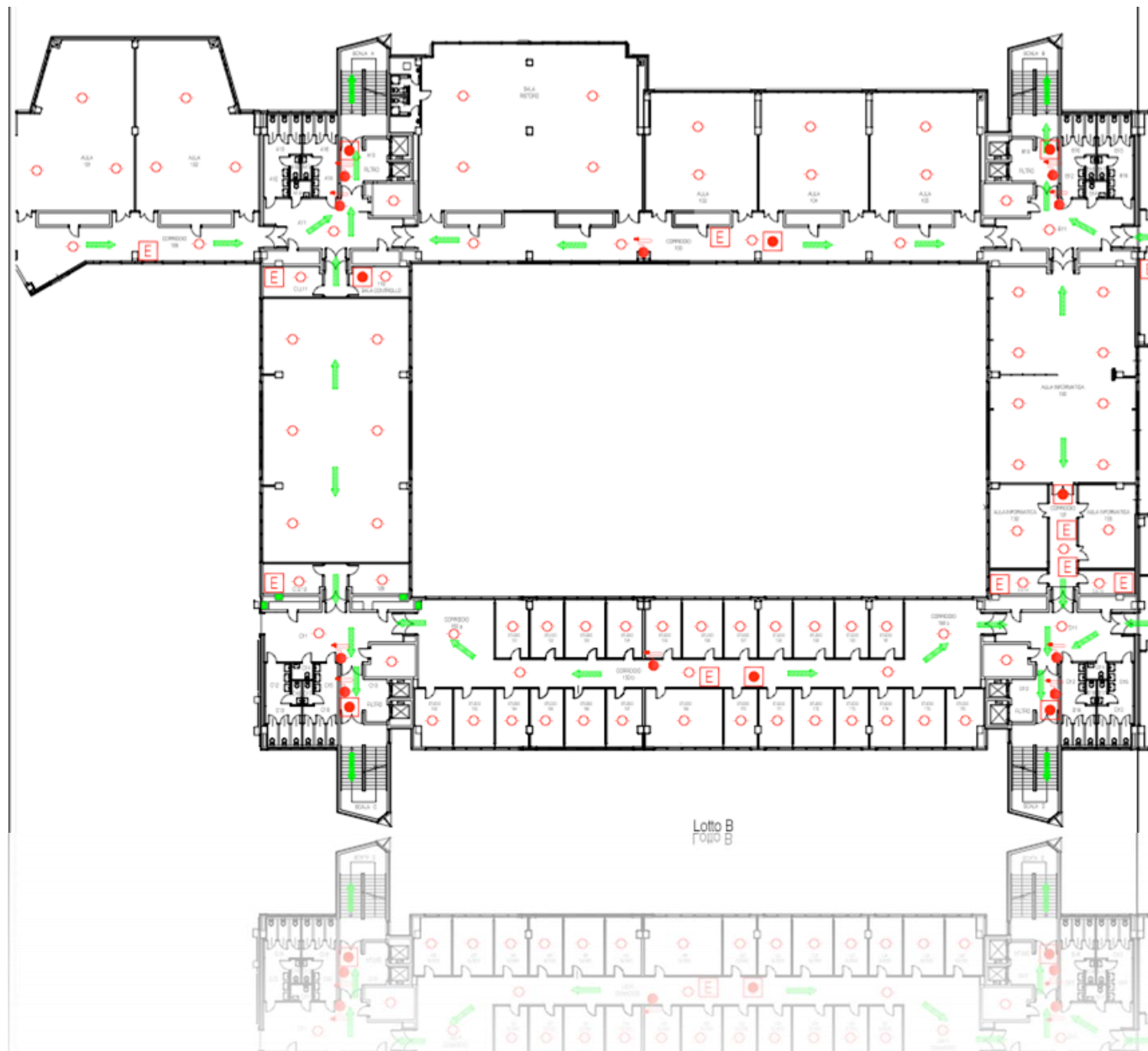

BENVENUTO
MATRICOLE

2023
2024

Portale di Ateneo

BENVENUTO
MATRICOLE

2023
2024

<http://www.uniupo.it>

Sito del Dipartimento

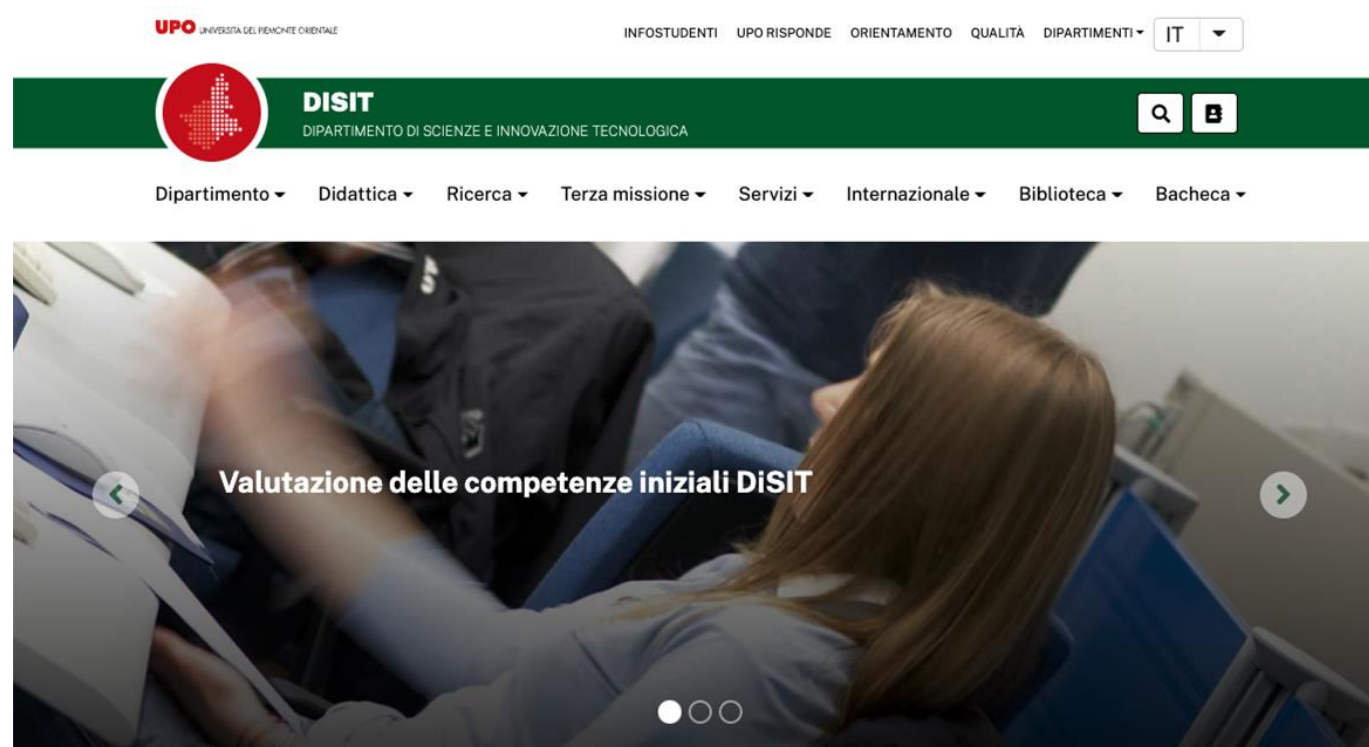

<http://www.disit.uniupo.it>

BENVENUTO
MATRICOLE

2023
2024

Accesso riservato

Autenticazione Single Sign On

Username

Password

Login »

Per gli studenti *MATRICOLA*@studenti.uniupo.it

Per gli studenti al primo accesso la password è nella forma matricola + l'iniziale del sesso (M o F, maiuscola) + la data di nascita nel formato ggmmaaaa ad esempio 00000000M15051975

cambia poi la tua password seguendo [queste](#) istruzioni.

Per tutti gli altri nome.cognome@uniupo.it

Quanto sopra e' valido solo per gli utenti dell'ateneo e non per utenti esterni

[Note su federazione IDEM e rilascio attributi](#)
supporto ed informazioni: rete@unipmn.it

BENVENUTO
MATRICOLE

2023
2024

Accesso riservato

Credenziali uniche per
wifi
servizi web
posta elettronica
(laboratori didattici)

Accesso riservato

email = matricola@studenti.uniupo.it
username (laboratori) = matricola

Esempio:

Sara Rossi con matricola 23456789

dovrà digitare:

email: 23456789@studenti.uniupo.it

username (laboratori): 23456789

Gestione password

UPO ADSelfService

Modifica password | **Registrazione**

Registrazione utente ?

Metodi di verifica registrati

Ti sarà richiesto di verificare l'identità tramite uno dei metodi elencati di seguito. [Ulteriori informazioni](#)

- Verifica e-mail**
[Redacted] Verificato
N/A
[Redacted] Verificato ✎
01 ago 2022 10:23
[Aggiungi e-mail](#)

Configura metodi di verifica di backup

Tali metodi ti aiuteranno a dimostrare la propria identità nel caso ci siano problemi con gli altri metodi di verifica.

- Domanda e risposta di sicurezza**
Rispondere alle domande di sicurezza per registrarsi. Dimostra la propria identità rispondendo alle domande durante le azioni di accesso e di gestione autonoma.
[Configura](#)
- Autenticazione tramite impronte digitali**
Verifica l'impronta digitale tramite l'app mobile ADSelfService Plus per dimostrare la propria identità durante le azioni di accesso e di gestione autonoma.
[Configura](#)

https://adss.uniupo.it

Account bloccato?

Password dimenticata?

Modifica Password

UPO ADSelfService

Modifica password **Registrazione**

Modifica password ?

* Vecchia password

* Nuova password

* Conferma nuova password

- La validità minima della password è 0
- La validità massima della password è 180
- La lunghezza minima della password è 8
- Il n. di password ricordate è 0
- La complessità della password è disabled

Modifica password

Annulla

<https://adss.uniupo.it>

Modifica password Annulla

- La complessità della password è disabled
- Il n. di password ricordate è 0
- La lunghezza minima della password è 8
- La validità massima della password è 180
- La validità minima della password è 0

Recupero password

<https://adss.uniupo.it>

UPO ADSelfService

Accedi (Nome utente: solo username prima di '@') ^

Password dimenticata?

Nome utente

Studenti / Esterni

8qi7c9 Digita il Captcha

Continua

Account bloccato? ^

UPO ADSelfService

Account bloccato? v

Continua

Nome utente

Studenti / Esterni

8qi7c9 Digita il Captcha

Servizi di Segreteria Studenti

UPO UNIVERSITÀ DEL PIEMONTE ORIENTALE

ita eng

Area Riservata

- Registrazione (per le aziende selezionare 'Accreditamento Aziende')
- Login
- Password dimenticata

Guida >

Esami >

Accreditamento Aziende >

NOTA BENE:
Per accedere ai servizi web (es. Registrazione, Immatricolazione, Iscrizione ai test di Ammissione) cliccare sul menù in alto

IMPORTANTE:
L'accesso a questi servizi avviene utilizzando le stesse credenziali usate per la posta elettronica di Ateneo e per il DIR (www.dir.uniupo.it)

- APP Uniupo il cui accesso usa come utente LA SOLA MATRICOLA
- Servizi web Studenti (Esse3)
- VOL creazione appelli esame Docenti
- Sistema dei tirocini

L'accesso al portale per gli esterni all'ateneo (studenti in fase di immatricolazione e aziende per tirocini) avverrà utilizzando l'utente inserito in fase di registrazione con e

Dopo il primo accesso la gestione della password avviene con il servizio <https://adss.uniupo.it>

In caso di problemi potete inviare una mail direttamente a postastudenti@uniupo.it che si occupa esclusivamente di problematiche di primo accesso agli account e al documento di identità.

PORTALE STUDENTE

Per immatricolarti clicca **Menu** a destra e seleziona Registrazione o effettua il login se sei già stato nostro studente.

Conclusa l'immatricolazione riceverai, entro 24 ore, il numero di matricola sulla mail personale. Non dovessi riceverla e hai necessità di recuperare il tuo numero di matricola

Per immatricolarti clicca **Menu** a destra e seleziona Registrazione o effettua il login se sei già stato nostro studente.

PORTALE STUDENTE
<https://studenti.uniupo.it>

documento di identità.

In caso di problemi potete inviare una mail direttamente a postastudenti@uniupo.it che si occupa esclusivamente di problematiche di primo accesso agli account e alla posta elettronica, allegando subito il primo accesso la gestione della password avviene con il servizio <https://adss.uniupo.it>

L'accesso al portale per gli esterni all'ateneo (studenti in fase di immatricolazione e aziende per tirocini) avverrà utilizzando l'utente inserito in fase di registrazione con credenziale postastudenti@uniupo.it

- Sistema dei tirocini
- Accreditamento Aziende

UPO L'OPENCAMPUS

BENVENUTO
MATRICOLE

2023
2024

WebMail Google

Check	Star	Sender	Subject	Date
<input type="checkbox"/>	☆	Michela Gobbi (da D.)	Avvisi DIR: Alessandria e Vercelli- Formazione su metodo di studio e tecnologie dell'appren...	11:16
<input type="checkbox"/>	☆	Rosanna Ruggiero (d.)	Avvisi DIR: Notte della Ricerca 2022 - Avvisi DIR -> Forum -> Notizie e Avvisi -> Notte dell...	13 set
<input type="checkbox"/>	☆	Eugenia Tibaldeschi.	Avvisi DIR: Galileo Festival Academy - Avvisi DIR -> Forum -> Notizie e Avvisi -> Galileo F...	1 set
<input type="checkbox"/>	☆	Rosanna Ruggiero (d.)	Avvisi DIR: Philip Schaefer - seminario 16.09.2022 - Avvisi DIR -> Forum -> Notizie e Avvi...	30 ago
<input type="checkbox"/>	☆	Rosanna Ruggiero (d.)	Avvisi DIR: Francisco Prosdocimi - seminario 08.09.2022 - Avvisi DIR -> Forum -> Notizi...	29 ago
<input type="checkbox"/>	☆	Rosanna Ruggiero (d.)	Avvisi DIR: Bernhard M.J. van der Meulen - seminario 08.09.2022 - Avvisi DIR -> Forum...	26 ago
<input type="checkbox"/>	☆	Rosanna Ruggiero (d.)	Avvisi DIR: Filip Jacub Tereszkiwicz - seminario 08.09.2022 - Avvisi DIR -> Forum -> N...	25 ago
<input type="checkbox"/>	☆	Rosanna Ruggiero (d.)	Avvisi DIR: PROGETTO IBM - SUMMER CAMP SkillsBuild 2.0 - Avvisi DIR -> Forum -> No...	25 ago
<input type="checkbox"/>	☆	DIR Helpdesk (via . 2	DIR - Didattica in Rete: Change password information - Hi ROBERTO, Someone (probab...	12 ago
<input type="checkbox"/>	☆	sistemi	Notifica di conferma registrazione - Gentile 10027225, Congratulazioni! Ti sei registrato c...	1 ago
<input type="checkbox"/>	☆	Rosanna Ruggiero (d.)	Avvisi DIR: Orari apertura al pubblico - mese di agosto 2022 - Avvisi DIR -> Forum -> N...	28 lug
<input type="checkbox"/>	☆	Rosanna Ruggiero (d.)	Avvisi DIR: Chiusura Ufficio Stage - sede di Vercelli - Avvisi DIR -> Forum -> Notizie e Av...	26 lug
<input type="checkbox"/>	☆	Eugenia Tibaldeschi.	Avvisi DIR: Science Slam (DISIT) - 26 Luglio2022 ore - Aula Magna - Avvisi DIR -> Foru...	19 lug
<input type="checkbox"/>	☆	Rosanna Ruggiero (d.)	Avvisi DIR: Chiusura DiSIT (sede di Alessandria) - 09/08/2022 - Avvisi DIR -> Forum -> ...	14 lug
<input type="checkbox"/>	☆	Michela Gobbi (da D.)	Avvisi DIR: Incontro di supporto alla presentazione delle candidature al bando Erasm...	12 lug
<input type="checkbox"/>	☆	Michela Gobbi (da D.)	Avvisi DIR: Pubblicato il bando Erasmus ai fini di Traineeship a.a. 2022/2023 scadenz...	5 lug

BENVENUTO
MATRICOLE

2023
2024

Servizio DIR

DIR DIDATTICA IN RETE

Altri siti D.I.R. Aiuto English (en) You are not logged in. (Log in)

Quiz Compiti Messaggi

Lezioni Materiali Sondaggi

DIR

Course categories

- Didattica A.A. 2022/2023
- Didattica A.A. 2021/2022
- Didattica A.A. 2020/2021
- Didattica A.A. 2019/2020

Gli strumenti del DIR

Guida agli

Docenti DIR in ordine di accesso

Type to search

Amighini Alessia

Type to search

- <https://www.dir.uniupo.it>

Helpdesk DIR

DIR DIDATTICA IN RETE

Altri siti D.I.R. Aiuto English (en) You are not logged in. (Log in)

Helpdesk

Domande Frequenti (F.A.Q.)

Recupero, reset password

Modifica password

Guide agli strumenti del DIR

Qui Com Helpdesk

Lezioni Mater

Course categories

Gli strumenti del DIR

Helpdesk

Richiesta a Helpdesk DIR

Puoi creare una nuova richiesta di supporto qui.

Ti ricordiamo che risponderemo alla tua richiesta in orario d'ufficio, dal lunedì al venerdì (fe

Se la tua richiesta non è relativa al servizio DIR, la piattaforma online per la didattica, allora tutte le altre problematiche (ad esempio, **problemi con l'account / password**, domande p

Oggetto della richiesta:

Per ricevere assistenza su richieste che non riguardano il DIR, quali ad esempio:

- Prenotazione e iscrizione agli esami
- Posta Elettronica di Ateneo
- Account e Reset password
- Utilizzo di Esse3
- Apps UPO
- e per tutti i servizi forniti dalle segreterie studenti

puoi chiedere aiuto utilizzando [UPO Risponde](#)

**Valerio
Marinucci**

🔄 CORSO A 2022/2023 - Sicurezza e Salute nei Luoghi di Lavoro - Formazione Generale (4h)

**Anselmo
Anselmo**

Il corso sarà attivo dal 1 setter

🔄 CORSO B 2022/2023 - Formazione Specifica in tema di Sicurezza - Rischio medio (8h)

Il corso sarà attivo dal 1 setter

🔄 CORSO C 2022/2023 - Formazione Specifica in tema di Sicurezza - Rischio basso (4h)

Il corso sarà attivo dal 1 setter

CHI AVESSE GIÀ FREQUENTATO CORSI ANALOGHI DEVE TRASMETTERCI L'ATTESTATO PER LA VALUTAZIONE DELLA CONFORMITÀ

CHIMICA
SCIENZE
BIOLOGICHE

prima dell'inizio del primo laboratorio

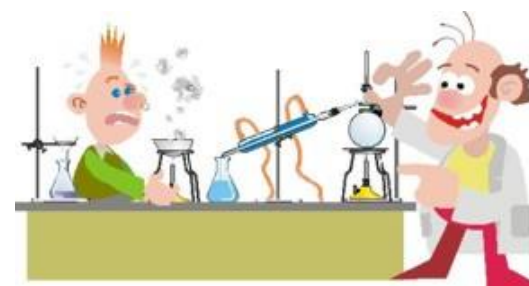

BENVENUTO
MATRICOLE

2023
2024

CHI AVESSE GIÀ FREQUENTATO CORSI ANALOGHI DEVE TRASMETTERCI L'ATTESTATO PER LA VALUTAZIONE DELLA CONFORMITÀ

INFORMATICA

stage/tirocini/attività retribuite

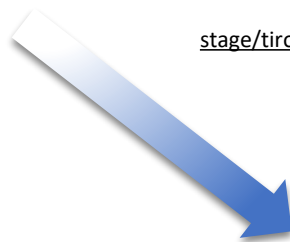

Formazione Generale

*prima
dell'inizio dell'
attività*

BENVENUTO
MATRICOLE

2023
2024

Riferimenti utili

Portale di Ateneo	http://www.uniupo.it
Sito Dipartimento	http://www.disit.uniupo.it
Servizi online	https://studenti.uniupo.it
Webmail	http://mail.uniupo.it
Servizio DIR	https://www.dir.uniupo.it
Gestione Password	https://adss.uniupo.it
Servizio Prevenzione e Protezione	prevsic@uniupo.it

ANNO ACCADEMICO 2023 2024

Test di verifica delle competenze iniziali

BENVENUTO
MATRICOLE

ANNO ACCADEMICO 2023 2024

Pratiche amministrative

Per contattare gli uffici di Ateneo, il servizio disponibile è **UPORISPONDE**. In tutti gli altri casi, l'indirizzo **mail** da utilizzare è quello **istituzionale di Ateneo** e non il proprio personale. In generale, sono in consultazione le pagine web di Ateneo sulle quali verranno pubblicati anche il **Manifesto degli Studi** e il **Regolamento in materia di contribuzione studentesca**

Cose da fare nell'immediato

- Per ottenere le agevolazioni per tasse e contributi, è obbligatorio richiedere l'«Attestazione ISEE per prestazioni agevolate per il diritto allo studio universitario» **entro il 31.10.2023**.
- Oltre il 31.10.2023 e fino al 29.12.2023, è possibile presentare l'ISEE con pagamento dell'indennità di **mora**
- Come fare per la richiesta?
 - ✓ Accedendo al Portale INPS
 - ✓ Rivolgendosi ad un Centro di Assistenza Fiscale (CAF) o a Professionisti abilitati

Per informazioni relative alle Borse di Studio e ai posti letto, assumere informazioni presso EDiSU Piemonte

- Effettuare il test di verifica delle conoscenze iniziali (OFA)
- Effettuare l'English Placement Test (EPT)

Da ricordare per gli anni successivi

- Porre attenzione a tutte le scadenze comprese l'iscrizione e quelle relative alla presentazione dell'Attestazione ISEE, rispettandole scrupolosamente
- Ricordarsi di presentare il piano di studi a partire dal secondo anno, all'interno delle finestre temporali approvate di anno in anno
- Consultare periodicamente la propria pagina personale al Portale Studenti

Servizi di Segreteria Studenti

La **Segreteria Studenti** che gestisce tutte le carriere dei Corsi di Studio del DiSIT attivati sui due poli di Alessandria e di Vercelli è quella di **ALESSANDRIA**. Per l'eventuale consegna di documentazione, gli iscritti di Vercelli possono far capo alla Segreteria Studenti di Corso Galileo Ferraris, 107-109.

Le Segreterie ricevono su appuntamento da prendere tramite il servizio [UPO Risponde - servizio di Ticketing](#)

Lo stesso servizio

Personale di Segreteria Studenti di Alessandria:

- Barbara Dini - barbara.dini@uniupo.it
- Gianluca Furlan - gianluca.furlan@uniupo.it
- Barbara Persano - barbara.persano@uniupo.it

Responsabile di Didattica e Segreterie – Polo di Alessandria

Dott. Paolo Paiuzzi – paolo.paiuzzi@uniupo.it